



New!! PRM

<Project Relationship Management>

Product Guide

202203



Smart SME Supporter

自社の独自色(業務プロセス、管理項目)を生かすパッケージソフトが存在しないのでは?と考えていた企業様へ。企業の独自色を生かしながら、さらに合理的データ収集、正確なデータ分析を行うソフトウェアの誕生です。PRMは、通常の販売管理機能に加えて、契約に関連付けたデータ管理も可能にするシステムです。

入力フレームワーク

企業独自の管理項目、マスタの追加をプログラムのカスタマイズなしに、導入時の設定により対応。項目使用・未使用、項目名称の設定が可能です。マスタ関連に関しても基本項目以外に項目設定フリー機能を用意。独自の管理項目などを設定変更で構築することが可能です。

補足取引先設定

請求先以外の取引先を入力したい場合設定します。項目名も設定可能です。

追加マスタ設定

マスタを参照しながら入力したい項目を追加したい場合、使用設定します。マスタ名、項目名も設定可能です。

追加項目設定

数字型、日付型、文字型の項目を追加したい場合使用設定します。項目名も設定可能です。



データエクスポート

PRMでは任意で指定したデータ項目による簡易なリスト作成や条件検索機能、分析用データの抽出などがエンドユーザーにて容易に行えます。



入力系標準機能

PRMでは入力系テンプレートの全てに下記の機能を標準採用しています。ブラウザインターフェースでありながら、オフコンやCSシステムと同等の操作性を実現しています。

フィールドI/O

コード参照型の入力項目は、即座にマスタへの存在チェックを行い、該当値を表示します。これにより入力値の正確性が保たれるのは勿論、入力業務の迅速性が図れます。

項目ごとの入力値チェック機能

設定された項目属性でない入力値はリアルタイムにチェックされ、該当しないデータの場合は、エラーメッセージを表示します。(数値型・日付型・文字型・桁数)

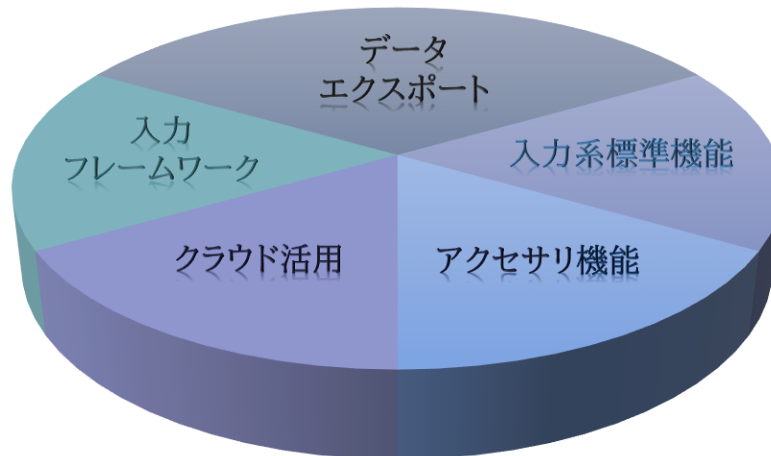
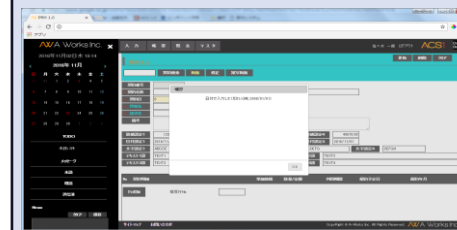

クラウド活用

ブラウザ対応システムですのでIDCを利用したクラウド型システム活用にも対応します。また、Microsoftシリーズサービスや、社内コミュニケーションツール、クラウドストレージサービスを活用することによって円滑な業務遂行に寄与します。



アクセサリ機能

販売システム処理だけでなく、スムーズな業務遂行に寄与するダッシュボード、メッセージ、メモ、ToDoといった機能をサイドバーに搭載。またリスト出力も汎用クラウドストレージと連携することで、レスポナー化や社外からのリスト閲覧など、スマートなシステム利用を支援します。



PRM機能全体構成(オプション含む)

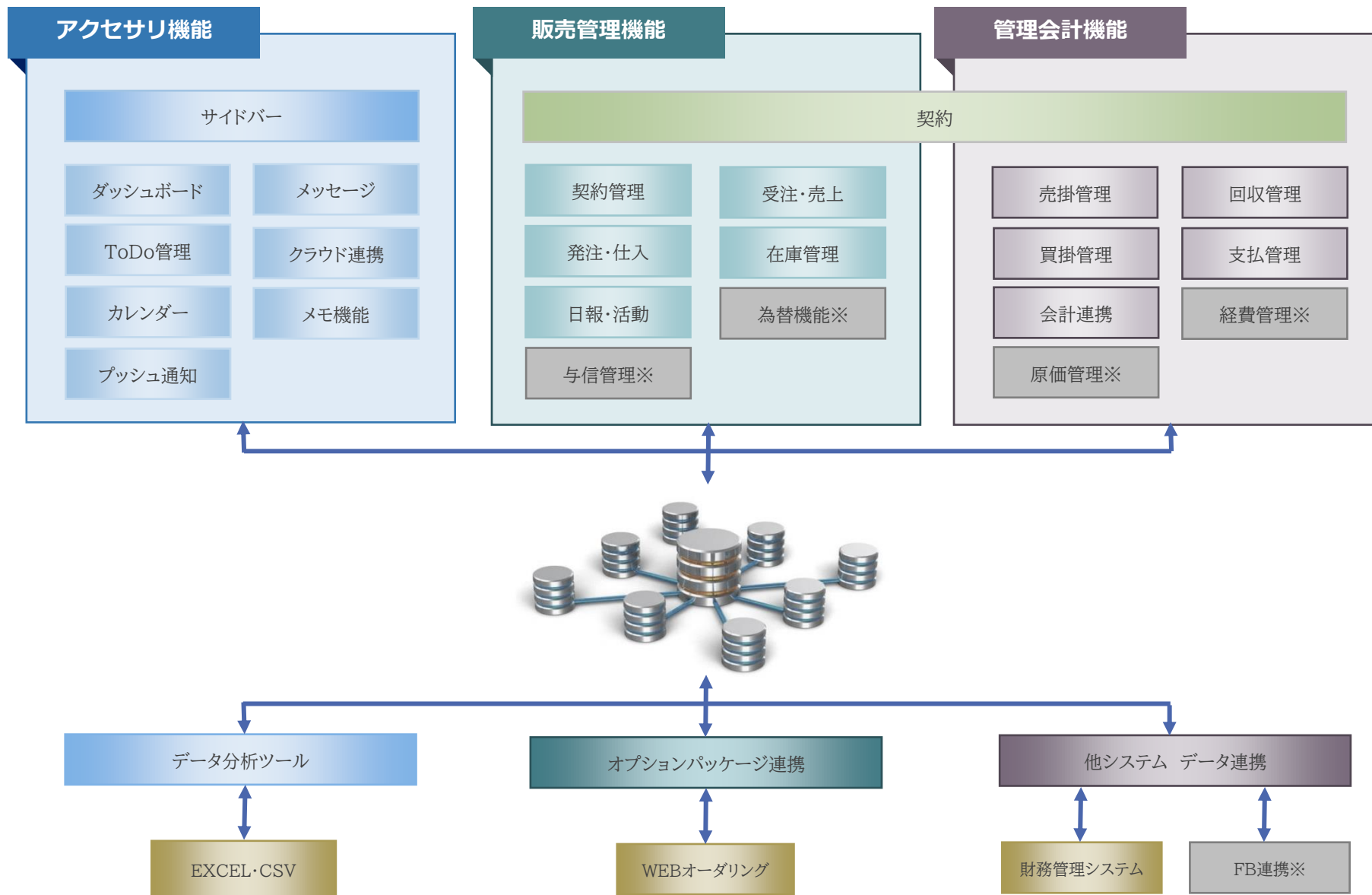

PRM 情報関連モデル例

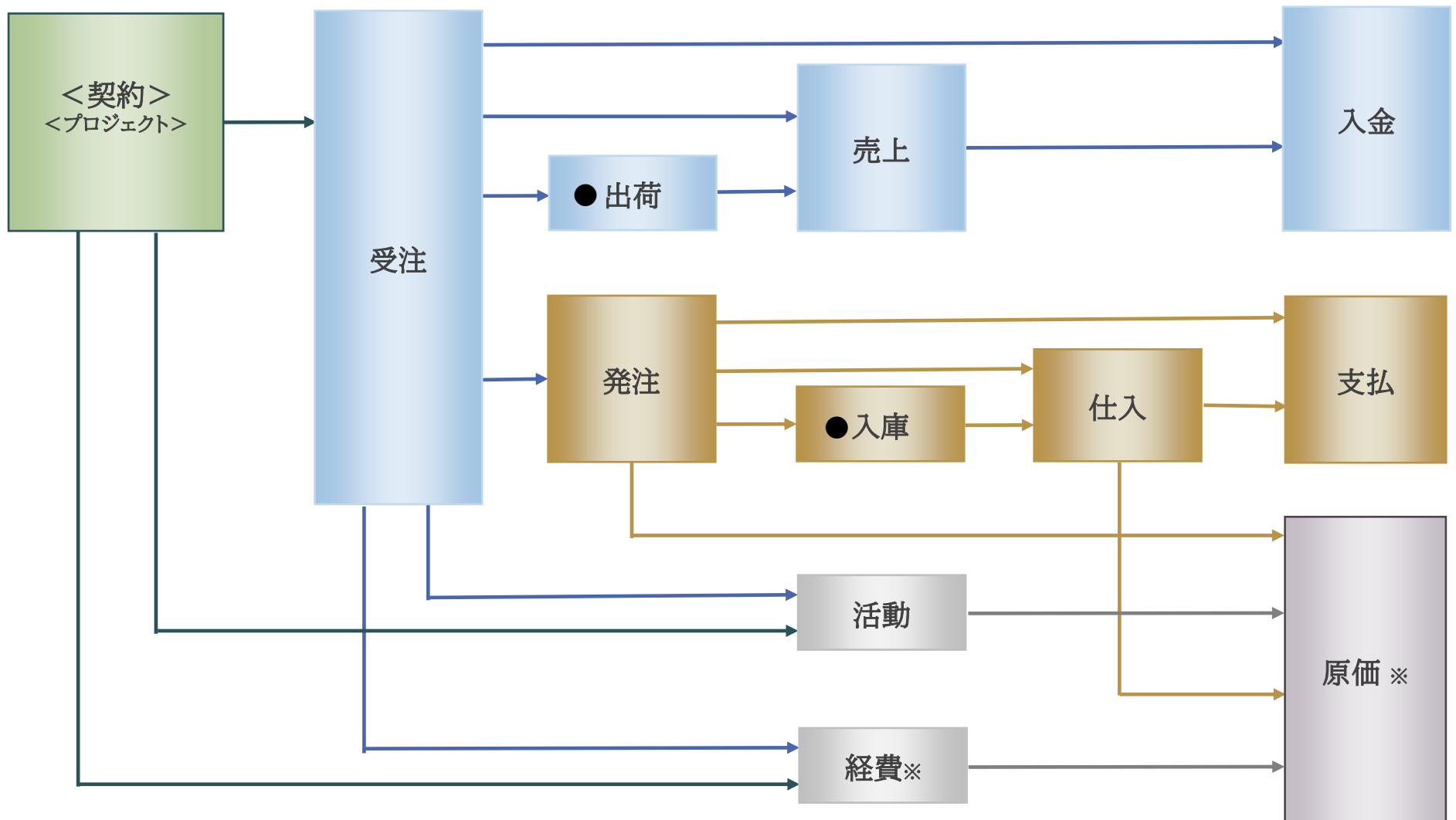

● = 在庫管理実施の場合 ※ = 個別開発機能

PRM 主要入力テンプレート(契約入力)

PRMでは契約に基づいたデータ管理が行える機能を提供しています。

契約明細、契約期間、契約詳細、請求サイクル、自動売上、自動請求、解約予定日などの管理機能をサブ画面にて提供しております。

No.	契約明細	単価情報	数量/金額
1	商品: 8111 ハードウェア保守(サーバ)	通常単価	1 利用開始日 30,000.00 30,000 利用終了日
	備考:		
	行挿入		
2	商品: 8211 ソフトウェア保守	通常単価	1 利用開始日 50,000.00 50,000 利用終了日
	備考:		
	行挿入		
	行追加	複写No:	

No.	契約明細	単価情報	数量/金額
1	商品: 8111 ハードウェア保守(サーバ)	通常単価	1 利用開始日 30,000.00 30,000 利用終了日
	備考:		
	行挿入		
2	商品: 8211 ソフトウェア保守	通常単価	1 利用開始日 50,000.00 50,000 利用終了日
	備考:		
	行挿入		
	行追加	複写No:	

PRM 在庫関連テンプレート(発注点在庫情報・在庫照会)

PRMでは在庫管理などの販売管理の基本機能はパッケージとして提供されます。また企業独自のカスタマイズも可能です。

The image displays two overlapping screenshots of the PRM 1.0 web application interface.

Left Screenshot: 発注点在庫情報 (Order Point Inventory Information)

This dashboard shows a list of products with their respective inventory status across different warehouses. Each product card includes:

- Product Name: 商品
- Warehouse: 倉庫
- Order Point: 発注点
- Inventory: 在庫数

Example data from the dashboard:

商品	倉庫	発注点	在庫数
V3 3GHz 1P4C CPU/16GB/300GBWinSV2012/5年	川崎倉庫	600	700
SmartUPS 750RM 5年保守付(リッパリ寿命保障)	堀留第一倉庫	800	700
V3 3GHz 1P4C CPU/16GB/300GBWinSV2012/5年	堀留第二倉庫	300	300
SmartUPS 750RM 5年保守付(リッパリ寿命保障)	堀留第二倉庫	100	300
オプション搭載 PowerChute Business Edition Deluxe for Win	堀留第二倉庫	1300	100

Right Screenshot: 在庫照会 (Inventory Inquiry)

This screen provides a detailed view of inventory for a specific product. It includes search filters and a table of inventory data.

Search filters:

- 商品検索: Smart UPS 750RM 5年保守付(リッパリ寿命保障)
- SUA750RMJ1UB5W
- 右台帳登録日付: 2016/12/01 ~ 2018/06/01

Inventory Table:

倉庫コード	倉庫名	倉庫区分	現在庫数	出庫予定数	入庫予定数	論理在庫数	ロケーション	操作
0001	堀留第一倉庫	社内倉庫	2	0	5	7	ロケーション	予定 台帳
0002	堀留第二倉庫	社内倉庫	1	0	2	3	ロケーション	予定 台帳

Additional tables at the bottom of the right screenshot:

【入出庫予定照会】 (In/Out Inventory Inquiry)

予定日付	入出庫伝票No.	取引先名	入庫予定数	出庫予定数
2015/11/15入庫	00000003		5	0

【在庫台帳照会】 (Inventory Ledger Inquiry)

日付	入出庫伝票No.	取引先名	入庫数	出庫数
2015/11/02入庫	00000003		2	0

PRM 主要入力テンプレート(日報入力関連)

得意先や契約に紐づいた営業活動や社内活動、保守日報等の管理機能も用意されています。活動内容の照会や担当者不在時の状況確認、また各活動のデータは得意先や契約、受注の原価データとして活用頂けます。

PRM 1.0

入力 検索 帳票 マスタ管理 佐々木 一部 ログアウト PRM Dash Board

営業日報入力 クリア

契約 00000052 契約検索 新規 00000001 日報検索 修正 複写新規

訪問番号 00000001 訪問日時 2018/05/01 10:00 ~ 12:00 担当者 001 佐々木 一部

契約番号 00000022 売上番号 金額 250,000 粗利 0

得意先 20002 ナウランニング株式会社

訪問件名 次期システムレベルアップに伴う相談

訪問区分 訪問営業

社内報告 サーリースケジュール、システムレベルアップ提案を実施。クライアントのPCも変更されるため、ユーザーインターフェースについても大幅な変更を要求されている。

高次進捗度 25% 見込進捗 受注予定日 2017/06/05 見込金額 15,000,000 次回訪問日 2018/07/20

PRM 1.0

入力 検索 帳票 マスタ管理 佐々木 一部 ログアウト PRM Dash Board

保守日報入力 クリア

契約 00000002 契約検索 新規 00000002 日報検索 修正 複写新規

訪問番号 00000002 訪問日時 2018/05/01 担当者 001 佐々木 一部

契約番号 00000054 サイバーテック様 次期システム構築

金額 0

得意先 20001 サイバーテック株式会社

訪問件名 フロア移動についてのネットワーク変更事前調査

訪問区分 ネット保守 作業区分

社内報告 増員によるフロア変更の打合せを実施。計画資料をベースに事前調査を実施。作業詳細は別途作成・報告致します。

得意先報告 増員によるフロア変更の打合せを実施。計画資料をベースに事前調査を実施しました。6/6 15:00に変更作業内容及び見積書を提出致します。

次回訪問日 2018/06/06

No.	品名	品名1	品名2	使用数
1				0
2				0
3				0
4				0
5				0

サイトマップ お問い合わせ Copyright © A-Works Inc. All Rights Reserved. AWA Works Inc.

PRM 1.0

入力 検索 帳票 マスタ管理 佐々木 一部 ログアウト PRM Dash Board

次期日報入力 クリア

契約 契約検索 新規 作業検索 修正 複写新規

作業番号 作業日時 2018/06/01 担当者 001 佐々木 一部

契約番号 金額

得意先

作業件名

作業分類 フォロー 作業区分

社内報告

作業進捗度

終了予定日

PRM 1.0

入力 検索 帳票 マスタ管理 佐々木 一部 ログアウト PRM Dash Board

日報照会 照会 出力 クリア

部コード 検索

課コード 検索

担当者コード 001 検索 佐々木 一部

得意先コード 検索

データ種別

訪問日 2017/06/01 ~ 2018/06/30 訪問区分 作業区分

訪問件名

担当者	訪問日	訪問区分	作業区分	得意先	高次進捗度	受注予定日	見込進捗	見込金額
佐々木 一部	2018/05/01	見積提示		サイバーテック株式会社				150,000
増員によるアカウント追加・変更の打合せ								
佐々木 一部	2018/05/01	訪問営業		ナウランニング株式会社	25%	2017/06/05		15,000,000
次期システムレベルアップに伴う相談								

サイトマップ お問い合わせ Copyright © A-Works Inc. All Rights Reserved. AWA Works Inc.

PRM機能一覧

入力項目一覧

実績表

契約入力
受注入力
出荷入力
売上入力
契約解約
入金入力
入金消込入力
発注入力
入荷入力
仕入入力

報告関連

営業日報入力
保守日報入力
活動日報入力

照会項目一覧

契約照会
受注照会
売上照会
発注照会
仕入照会
請求照会
訪問照会

出力帳票一覧

実績表

得意先別売上実績表
担当者別売上実績表
商品別売上実績表
売掛残高一覧表
売掛金元帳
請求書
請求一覧表
仕入先別仕入実績表
商品別仕入実績表
契約一覧表
契約更新一覧表
契約管理表
納品書(出荷)
納品書(売上)
受注一覧表
発注一覧表
契約収支一覧表

報告関連

日報報告(社内)
訪問報告(社外)

伝票関連

受注伝票
売上伝票
出荷伝票
発注伝票
入庫伝票
仕入伝票

在庫関連

在庫照会
在庫一覧

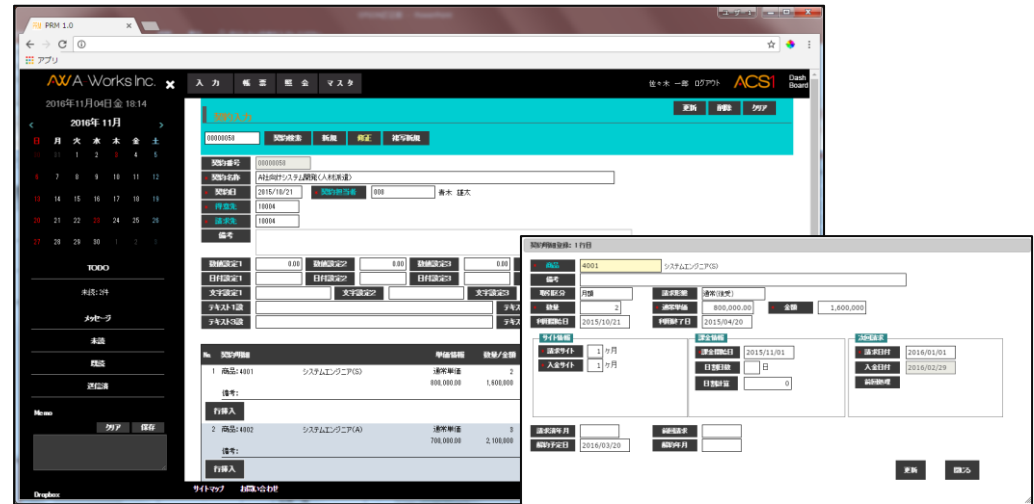

▲ 契約入力画面サンプル

得意先	得意先名	支店名	売上数量	売上金額	返品数量	返品金額	種別	合計数量	合計金額
10001	A	本社	13	3,000,000	0	0	0	13	3,000,000
10003	B		9	2,230,000	0	0	0	9	2,230,000
50001	O		1	70,000	0	0	0	1	70,000
30002	D	神奈川支店	3	170,000	0	0	0	3	170,000
35002	E	得意先支店名	3	170,000	0	0	0	3	170,000
39002	F	本社	13	3,000,000	0	0	0	13	2,500,000
33002	G		9	2,230,000	0	0	0	9	2,230,000
37002	H		1	70,000	0	0	0	1	70,000
41002	I	神奈川支店	3	170,000	0	0	0	3	170,000
45002	J	得意先支店名	3	170,000	0	0	0	3	170,000
			58	11,280,000	0	0	0	58	11,174,000

▲ 帳票出力画面サンプル

データ分析ツール(標準機能)

PRMでは標準でデータベースから必要なデータを自由に検索・照会・ダウンロード出来るツールを提供しています。
また本ツールや作成・登録した表の利用、参照権限などの設定も可能です。

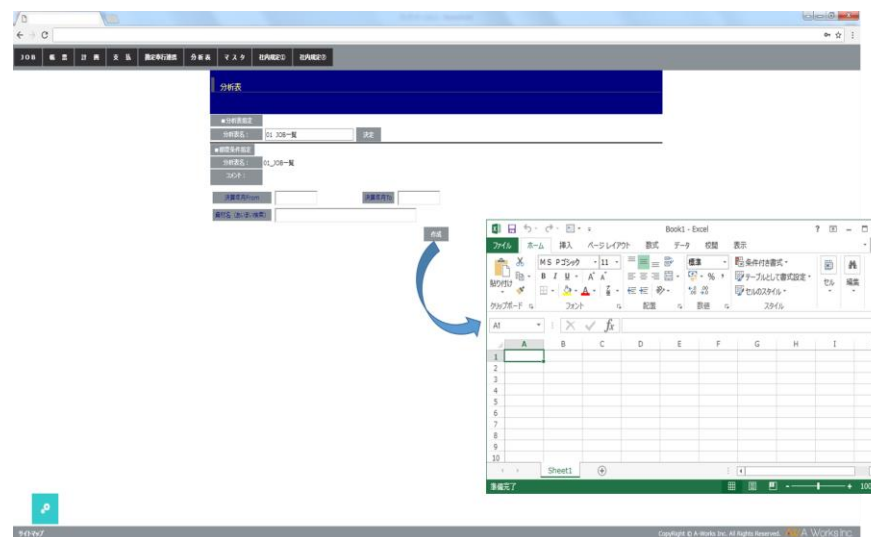
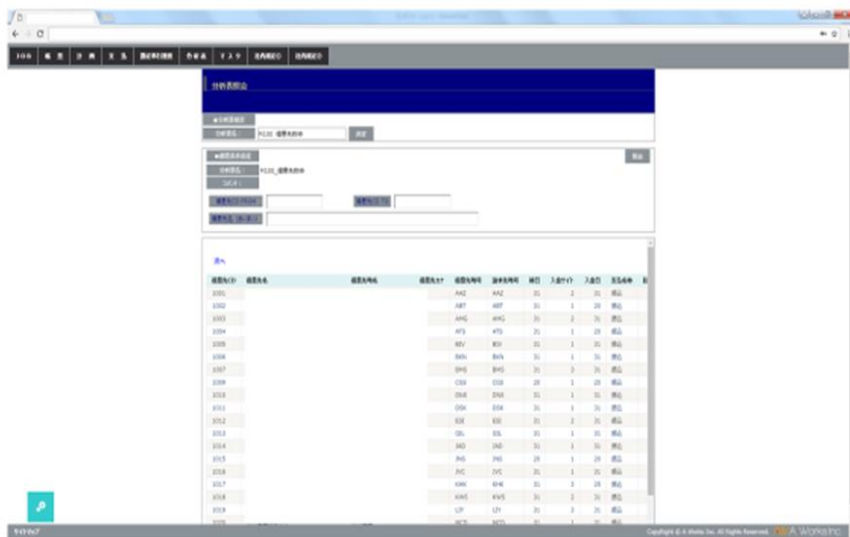
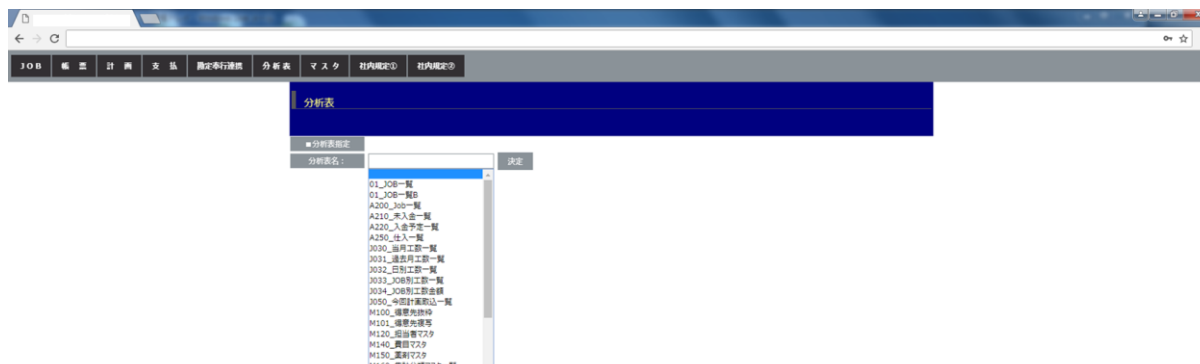
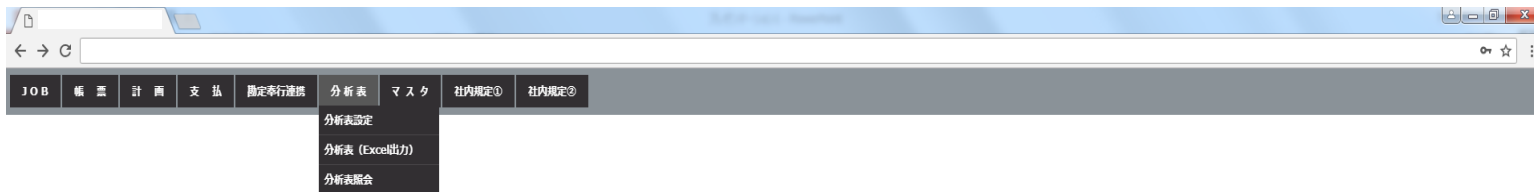

クラウドサービス 連携イメージ (予定を含む)

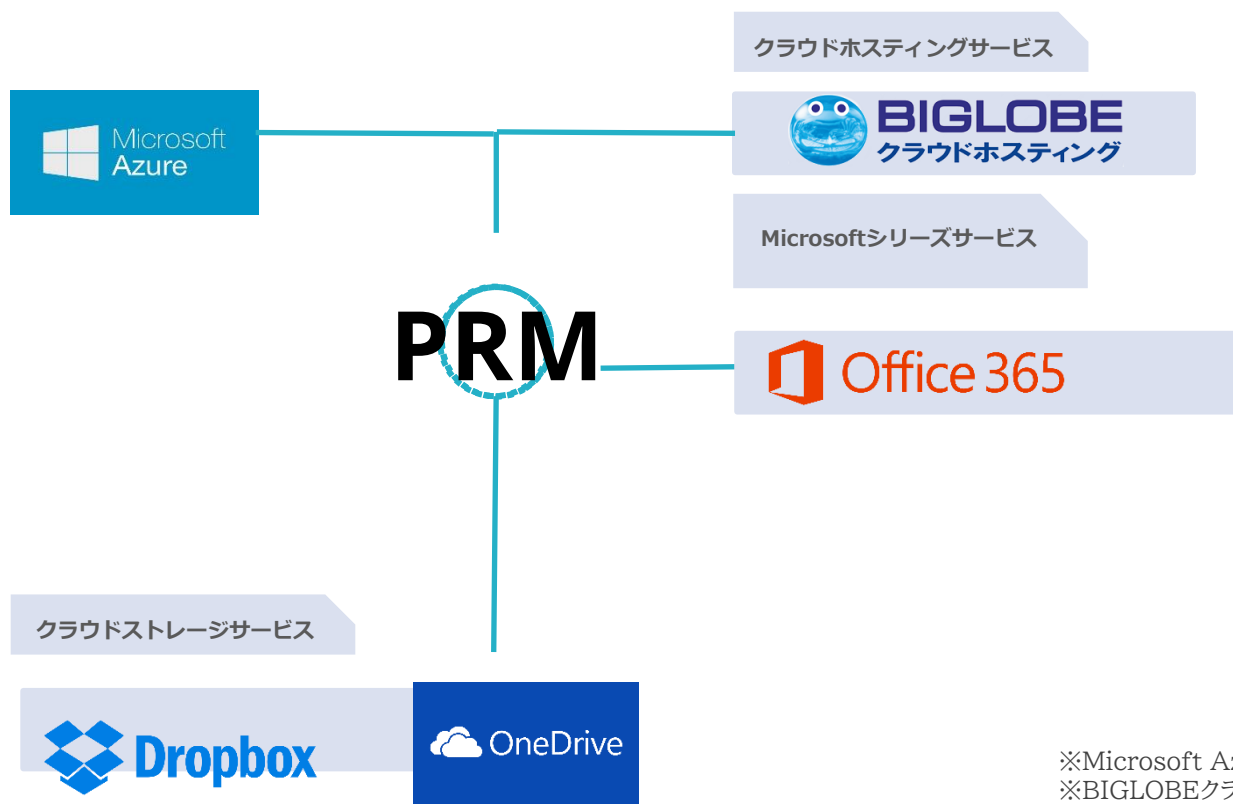

動作環境

Server OS	Windows Server 2016～
DBMS	SQL Server 2016 Standard Edition～
推奨CPU	Xeon 2コア以上
推奨メモリ	16GB以上
Client	Windows10、iOS7～、 Microsoft Excel 2016～
	Browser (Chrome、Edge)

※Microsoft Azure、Office 365、はMicrosoft社の登録商標です。
※BIGLOBEクラウドホスティングはビッグロブ社の登録商標です。
※DropboxはDropbox社の登録商標です。

PRM自動仕訳機能概要

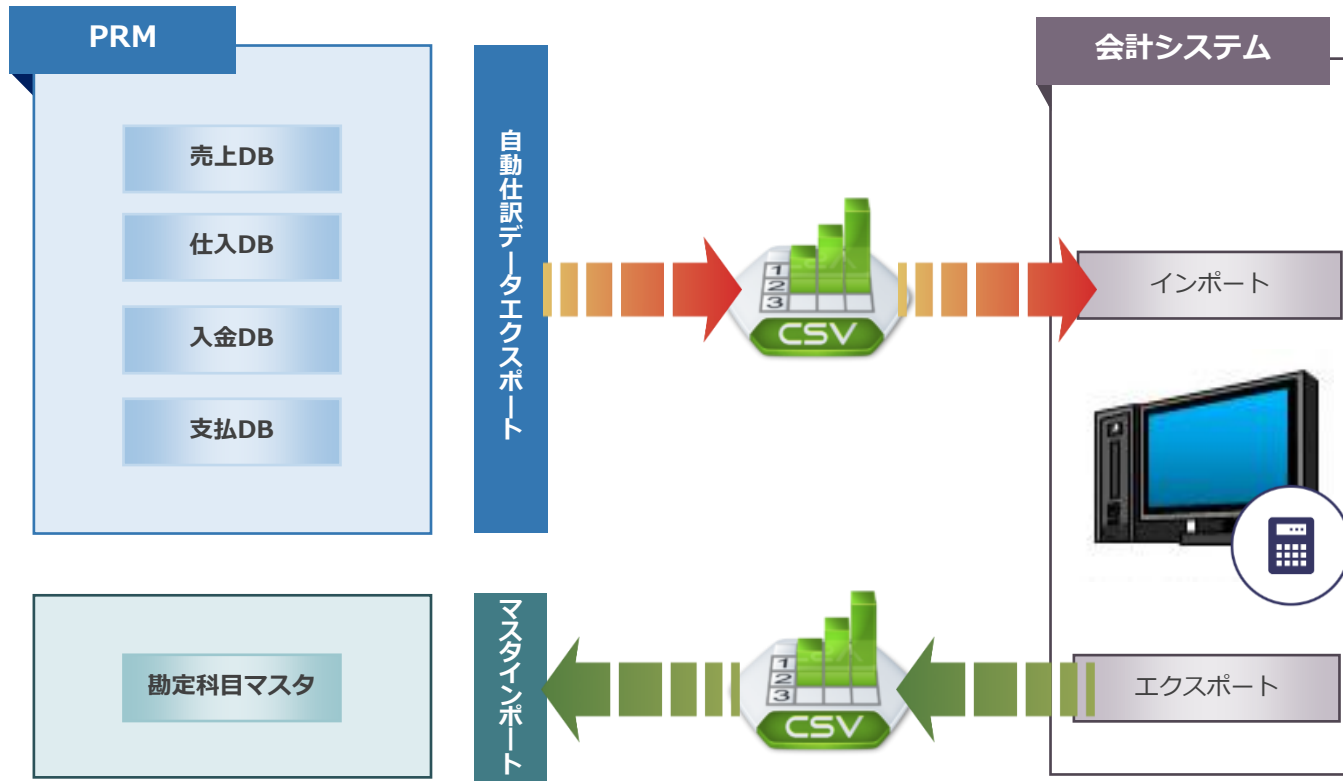

▼基本処理能力

	項目名	属性	桁数
契約	契約番号	英数字	10
	契約名	英数字	100
	明細行数	数字	3
	契約金額	数字	整数：10
受注	受注番号	英数字	10
	明細行数	数字	3
	数量	数字	整数：10 小数：2
	単価	数字	整数：10 小数：2
出荷	出荷番号	英数字	10
	明細行数	数字	3
	数量	数字	整数：10 小数：2
	単価	数字	整数：10 小数：2
売上	売上番号	英数字	10
	明細行数	数字	3
	数量	数字	整数：10 小数：2
	単価	数字	整数：10 小数：2
入金	入金番号	英数字	10
	金額	数字	整数：10
	発注番号	英数字	10
	明細行数	数字	3
仕入	仕入番号	英数字	10
	明細行数	数字	3
	数量	数字	整数：10 小数：2
	単価	数字	整数：10 小数：2
支払	支払番号	英数字	10
	金額	数字	整数：10

- ・ 出力タイミング = 日次または月次
- ・ 伝票種別、伝票区分毎に自動仕訳データ生成
- ・ 勘定科目に関しては、CSV取込機能にて一括取込可能
- ・ 補助科目に関しては、取引先・部門・商品コード等の利用シーンを想定。それ以外の利用用途に関しては、別途カスタマイズ必要。



- ・Fit and Gap分析を行い要件定義
- ・カスタマイズにより業務にフィットしたシステムを提供
- ・プライベートクラウド、オンプレミス型選択が可能



- ・お申込みからすぐ利用可能
- ・低価格で提供
- ・無償バージョンアップ
- ・パブリッククラウドでの利用

主要導入実績

PRM・PRM2・New_PRM



